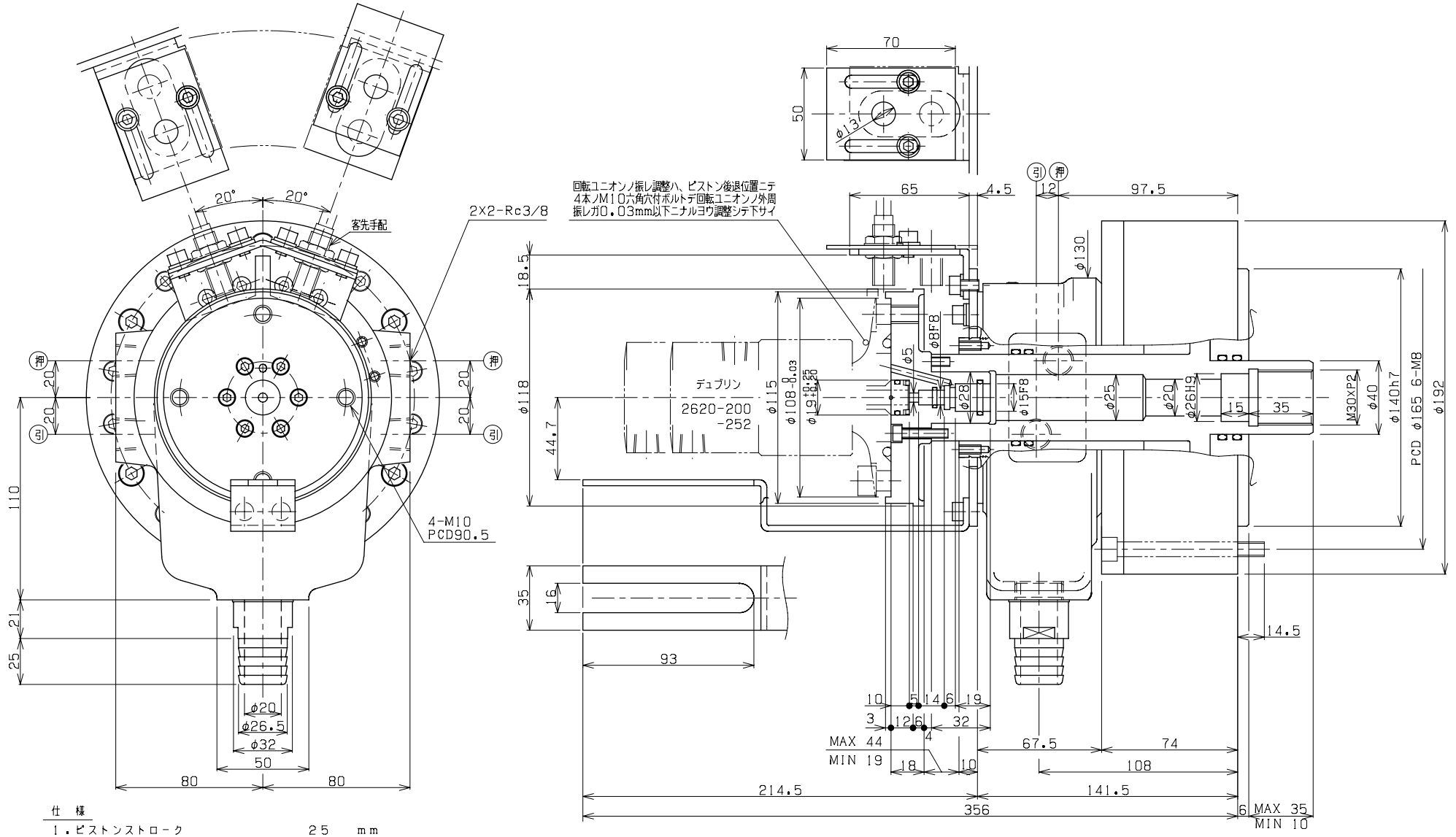

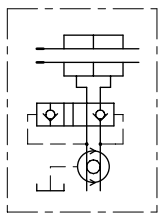

仕　様

1．ピストンストローク		25	mm
2．ピストン表面積	押側	105.3	cm^2
	引側	110.1	cm^2
3．最大ピストン推力	押側	28.4	kN
	引側	29.7	kN
4．使用圧力	最高	3.0	MPa
	最低	0.8	MPa
5．最高使用回転速度（シリンダー単体）		6000	min^{-1}
回転ユニオン取付時ハ，別途考慮シテ御使用願イマス			
6．慣性モーメント		0.037	$kg \cdot m^2$
7．質　量		14.5	kg

符号	品名	材料	個数	単重量(kg)	記事
	外形図		1式		
	日鋼プレシジォン TS8-2S型 油圧シリンダー		作図 第三角法		
承認	検図	担当	製図	尺度 1/1.5	コード番号

記号	理由	日付	訂正来歴	工事番号

株式会社 野村製作所

2- C608032